

Matthias – berufliche Veränderung

Stellvertreter:

Matthias

Thema

Sicherheit

Grundlage des GPS-Modells: Im Moment ist alles veränderbar – stark ressourcenorientiert. Herausforderungen als Chancen, in eigene (neue) Mitte zu gelangen.

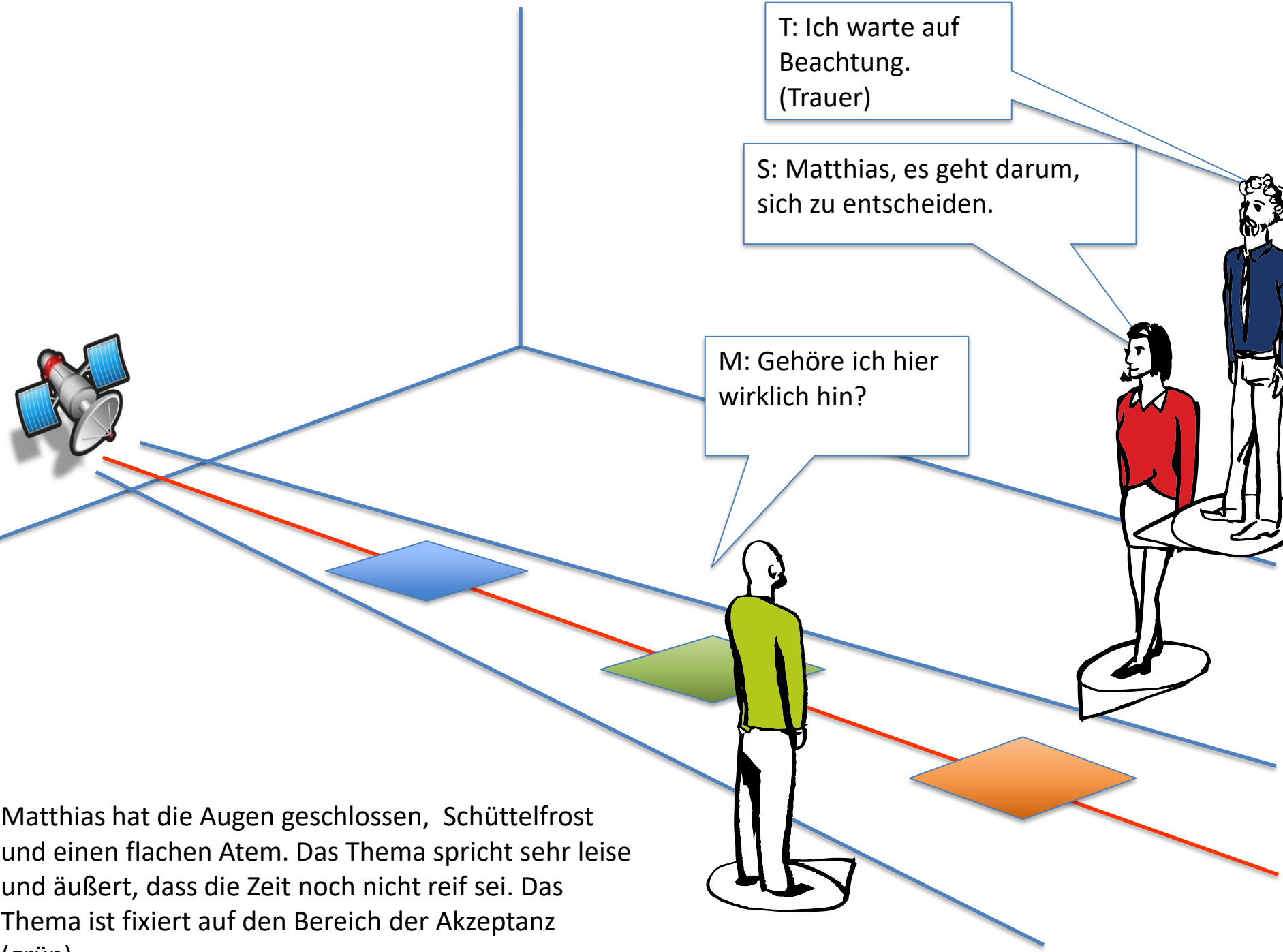

T: Ich warte auf Beachtung.
(Trauer)

S: Matthias, es geht darum,
sich zu entscheiden.

M: Gehöre ich hier
wirklich hin?

Matthias hat die Augen geschlossen, Schüttelfrost und einen flachen Atem. Das Thema spricht sehr leise und äußert, dass die Zeit noch nicht reif sei. Das Thema ist fixiert auf den Bereich der Akzeptanz (grün).

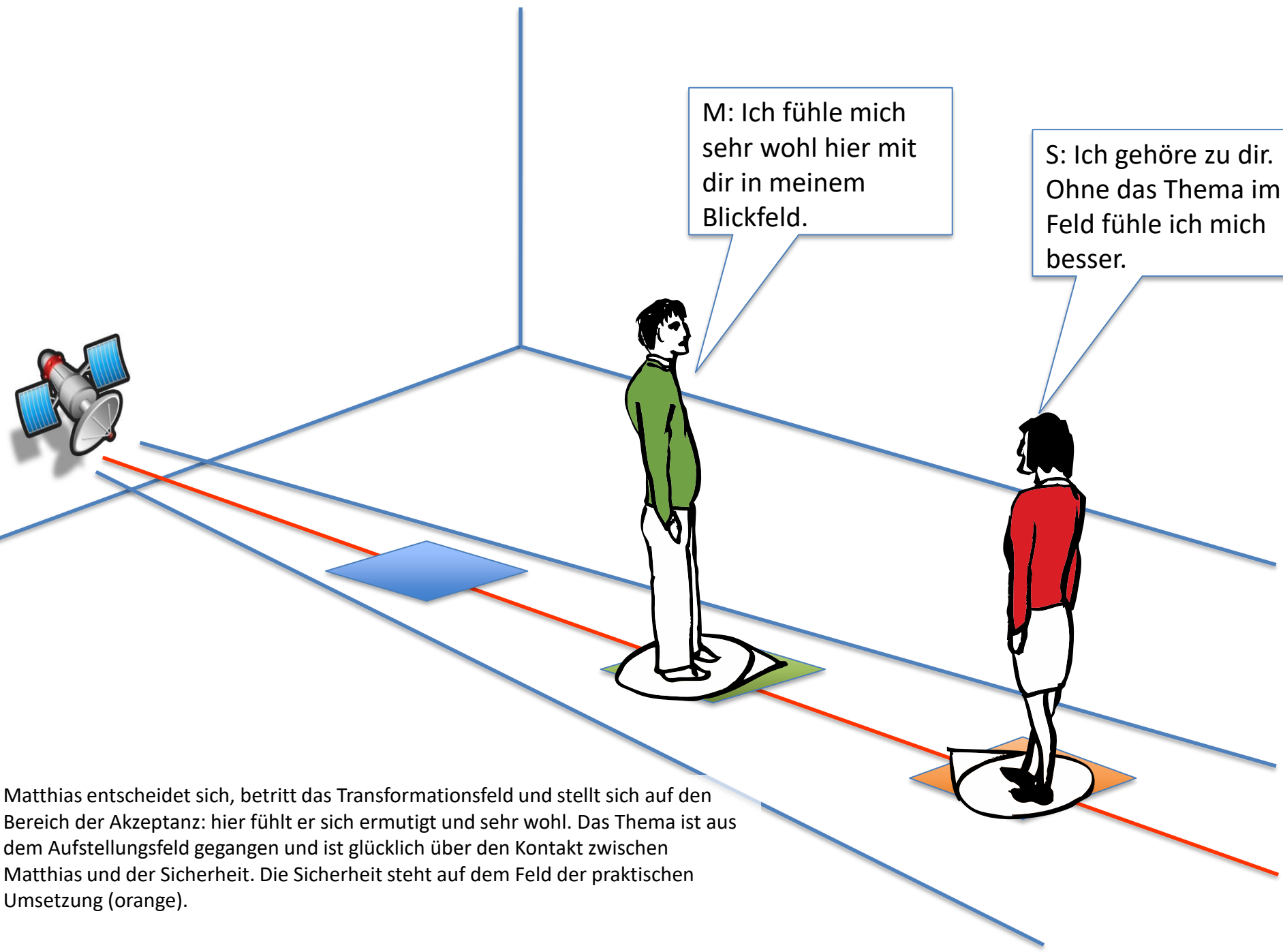

Matthias entscheidet sich, betritt das Transformationsfeld und stellt sich auf den Bereich der Akzeptanz: hier fühlt er sich ermutigt und sehr wohl. Das Thema ist aus dem Aufstellungsfeld gegangen und ist glücklich über den Kontakt zwischen Matthias und der Sicherheit. Die Sicherheit steht auf dem Feld der praktischen Umsetzung (orange).

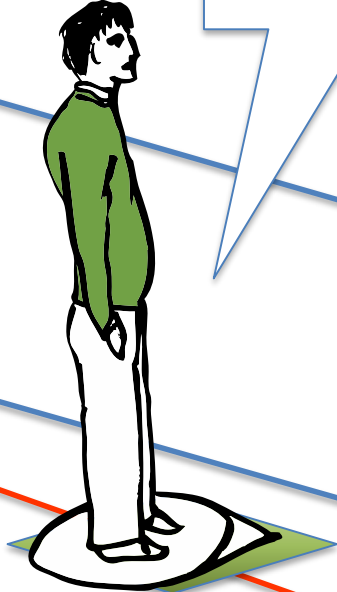
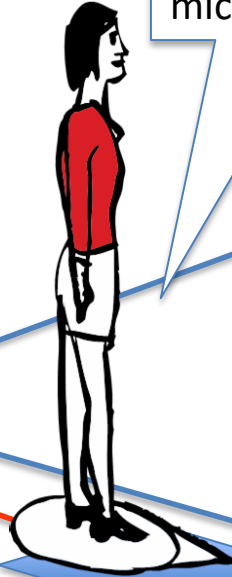

S: Ich fühle mich sehr wohl und freue mich, wenn du in Zukunft auf mich blickst.

M: Ich fühle mich entspannt.

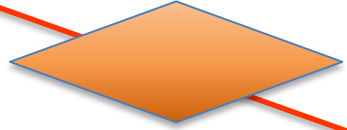

Das Thema macht von außen deutlich, dass es auch Ratschlagen könnte, reif und lebendig wäre! Die Sicherheit merkt an, dass es langfristig wichtig sei, dass Matthias auf das Bewusstsein (blau) schaue.